

PLANO DE AERÓDROMO
OACI

SKEB - EL BAGRE
EL TOMIN
COLOMBIA

RWY	GEO / MAG	THR	ELEVACIÓN	RESISTENCIA	TWR :	DISTANCIAS DECLARADAS				
						PISTA	TORA m	TODA m	ASDA m	LDA m
01	04,27° / 012°	07°35'25.65"N 74°48'33.84"W	54.0 m 177 ft	8/F/C/W/U	DIMENSIÓN DE PISTA: 1182 m x 15 m					
ARP		07°35'44.83"N 74°48'32.41"W	54.0 m 177 ft			01	1182	1330	1182	1182
19	184,27° / 192°	07°36'04.02"N 74°48'30.97"W	49.5 m 162 ft		DIMENSIÓN DE FRANJA: 1360 m x 60 m	19	1182	1182	1182	1182

LOCALIZACIÓN

1. Plataforma
2. Edificio Terminal

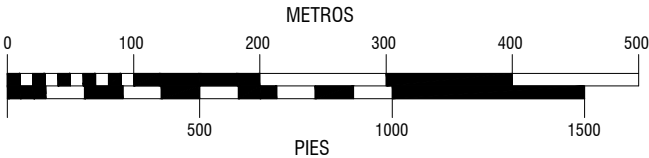
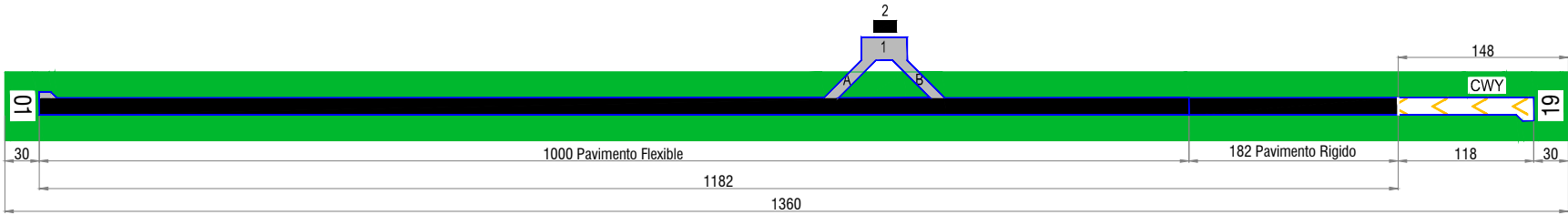

REGIMEN DE VARIACIÓN
Anual de 0°08'W / 2018
DECLINACIÓN MAGNETICA
07°18'W / AÑO

COORDENADAS WGS-84
ELEVACIONES Y DIMENSIONES EN METROS Y PIES
LOS MARCACIONES SON MAGNETICAS
CALLES DE RODAJE ANCHO: 9,0 m

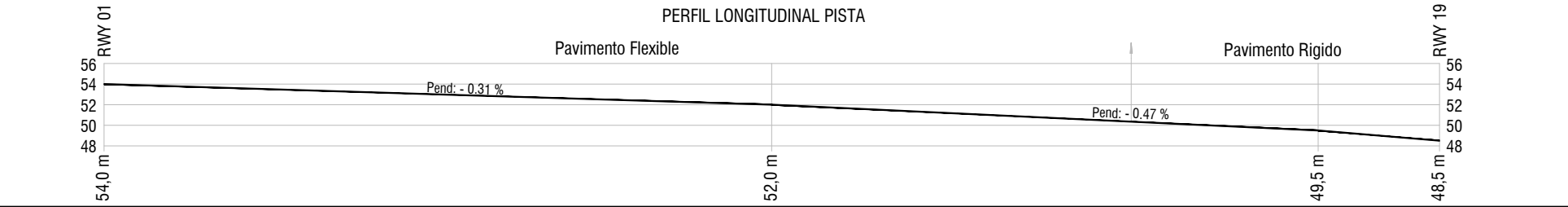

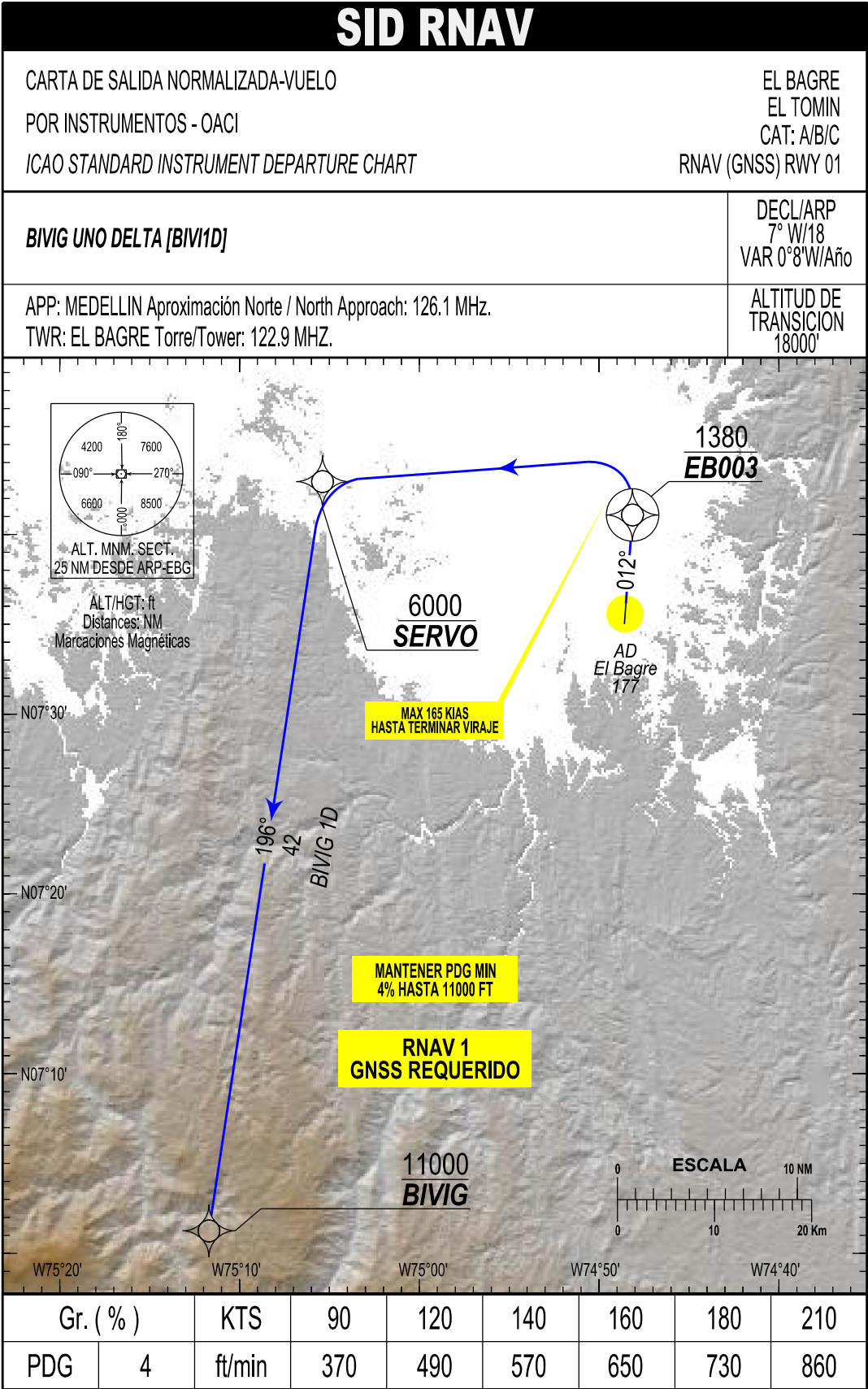

EL BAGRE / EL TOMIN
SKEB / SID RNAV (GNSS) RWY 01

PATH TERM	NOMBRE PUNTO DE RECORRIDO	LATITUD (NORTE) 0°/0'/0.00"	LONGITUD (WHISKEY) 0°/0'/0.00"	FB / FO	RUMBO M° (T°)	DISTANCIA ENTRE PUNTOS (NM)	DIRECCION DEL VIRAJE	ALTITUD	LIMITE DE VELOCIDAD (Kts)	PDG %	PERFORM DE NAV
BIVIG 1D											
IF	RWY01	X	X	X	X	X	X	X	X	X	RNAV1
CF	EB003	07°41'04,61"	074°48'08,48"	FO	012°(005°)	X	X	1380+	165	4,00%	RNAV1
DF	SERVO	07°42'56"	075°05'23"	FB	X	X	L	6000+	X	4,00%	RNAV1
TF	BIVIG	07°01'15"	075°11'42"	FB	196°(189°)	42	X	11000+	X	4,00%	RNAV1

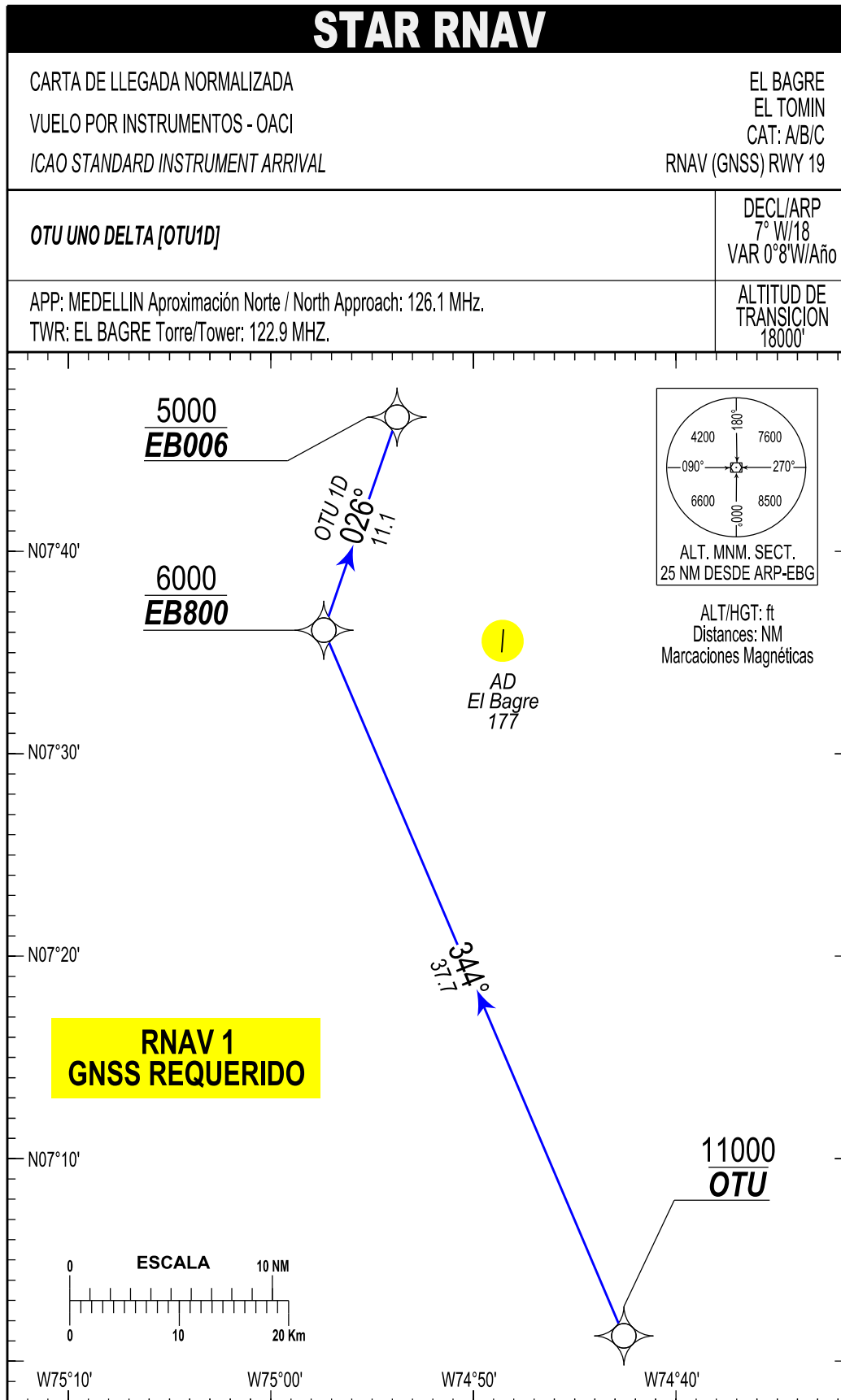

EL BAGRE / EL TOMIN
SKEB / STAR RNAV (GNSS) RWY 19

PATH TERM	NOMBRE PUNTO DE RECORRIDO	LATITUD (NORTE) 0°/0'0.00"	LONGITUD (WHISKEY) 0°/0'0.00"	FB / FO	RUMBO M° (T°)	DISTANCIA ENTRE PUNTOS (NM)	DIRECCION DEL VIRAJE	ALTITUD	LIMITE DE VELOCIDAD (Kts)	PDG %	PERFORM DE NAV
OTU1D											
IF	OTU	07°01'15"	074°42'34"	X	X	X	X	11000 +	X	X	RNAV1
TF	EB800	07°36'05,76"	074°57'22,58"	FB	344° (337,0°T)	37.7	X	6000+	X	X	RNAV1
TF	EB006	07°46'37,40"	074°53'45,86"	FB	026° (018,9°T)	11.1	X	5000+	X	X	RNAV1

IAC RNAV

APROXIMACION POR INSTRUMENTOS OACI
ICAO INSTRUMENT APPROACH
CAT: A/B/C
ALT. AD: 177, THR 19: 162

EL BAGRE
EL TOMIN
RNAV (GNSS)
RWY 19

APP: MEDELLIN Aproximación Norte / North Approach: 126.1 MHz.
TWR: EL BAGRE Torre/Tower: 122.9 MHZ.

DECL/ARP
7° W/18
VAR 0°8'W/Año

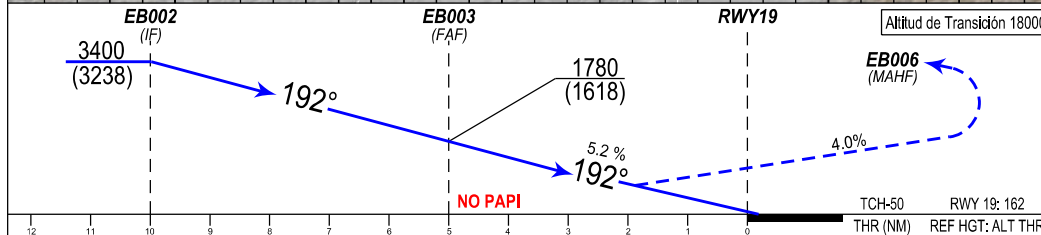
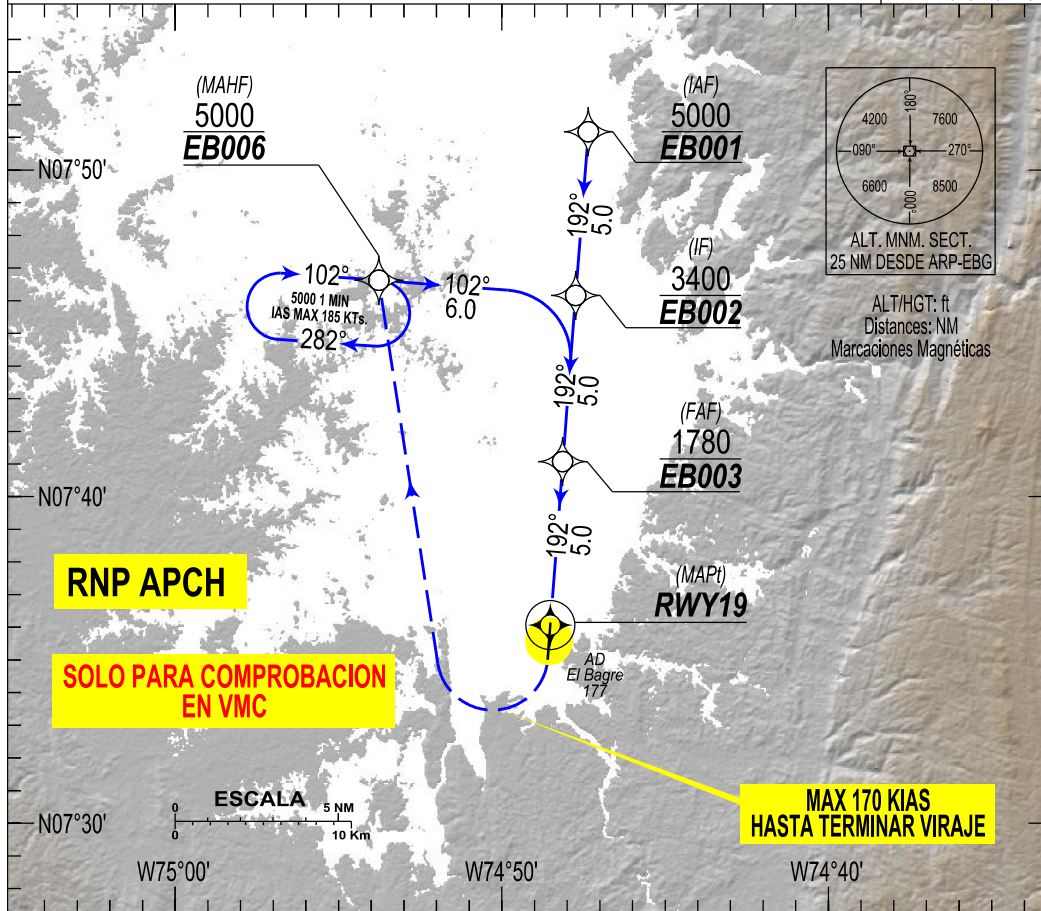

APP FRUSTRADA: VIRAJE DERECHA (185 KIAS MAX. HASTA TERMINAR EL VIRAJE) EN ASCENSO, HACIA CIRCUITO DE ESPERA EB006 Y 5000 PIES.

MISSED APPROACH: TURN RIGHT (185 KIAS MAX. UNTIL END OF THE TURN) CLIMBING TO EB006 HOLDING PATTERN AT 5000 FT.

C A T	DIRECTO LNAV		CIRCULAR		MNM AD: Distancias verticales en pies y VIS en metros, Vertical distances in ft and VIS in meters.												
	OCA(H)	VIS.	OCA(H)	VIS.	FAF A THR 5 NM								ALTITUD VS DISTANCIA GPS AL THR 19				
A	800(638)	3100	900(723)	3600													
B			1100(923)	4300	GS	80	100	120	140	160	180						
C		3300	1500(1323)	5000	m/n:seg	3:45	3:00	2:30	02:09	1:53	1:40	NM	5	4	3	2	1
						ft/m:n	424	530	636	742	848	954	ft	1780	1480	1160	840

EL BAGRE / EL TOMIN
SKEB / IAC RNAV (GNSS) RWY 19

PATH TERM	NOMBRE PUNTO DE RECORRIDO	LATITUD (NORTE) 0°10'0.00 "	LONGITUD (WHISKEY) 0°10'0.00 "	FB / FO	RUMBO M°(T°)	DISTANCIA ENTRE PUNTOS (NM)	DIRECCIÓN DEL VIRAJE	ALTITUD +/-	LIMITE DE VELOCIDAD (Kts)	VPA	PERF DE NAV
BARRA EN T TRAMO LATERAL DERECHO											
IF	EB006 (IAF)	07°46'37.40"	074°53'45.86"	FB	X		X	5000+	X	X	RNP APCH
TF	EB002 (IF)	07°46'09.74"	074°47'44.26"	FB	102°(095°)	6	X	3400+	X	X	RNP APCH
TF	EB003 (FAF)	07°41'04.61"	074°48'08.48"	FB	192°(185°)	5	X	1780+	X	X	RNP APCH
TF	RWY19 (MAPt)	07°36'04.02"	074°48'30.97"	FO	192°(185°)	5	X	210+	X	-5.24%	RNP APCH
DF	EB006 (MAHF)	07°46'37.40"	074°53'45.86"	FB	X	X	R	5000+	170	4.00%	RNP APCH
BARRA EN T TRAMO CENTRAL											
IF	EB001 (IAF)	07°51'10.28"	074°47'21.11"	FB	X		X	5000+	X	X	RNP APCH
TF	EB002 (IF)	07°46'09.74"	074°47'44.26"	FB	192°(185°)	5	X	3400+	X	X	RNP APCH
TF	EB003 (FAF)	07°41'04.61"	074°48'08.48"	FB	192°(185°)	5	X	1780+	X	X	RNP APCH
TF	RWY19 (MAPt)	07°36'04.02"	074°48'30.97"	FO	192°(185°)	5	X	210+	X	-5.24%	RNP APCH
DF	EB006 (MAHF)	07°46'37.40"	074°53'45.86"	FB	X	X	R	5000+	170	4.00%	RNP APCH

EL BAGRE / EL TOMIN
SKEB / IAC RNAV (GNSS) RWY 19

PATH TERM	NOMBRE PUNTO DE RECORRIDO	LATITUD (NORTE) 0°10'0.00 "	LONGITUD (WHISKEY) 0°10'0.00 "	FB / FO	RUMBO ALEJAMIENTO M°(T°)	RUMBO ACERCAMIENTO M°(T°)	DIRECCIÓN DEL VIRAJE	ALTITUD	LIMITE DE VELOCIDAD (Kts)	OUTBOUND LEG	PERF DE NAV
HM	EB006 (MAHF)	07°46'37.40"	074°53'45.86"	FO	282°(275°)	102°(095°)	R	5000+	185	1MIN	RNP APCH